

令和3年8月吉日

「2021 直前ファイナル答練」受講生の皆様へ

**2021 直前ファイナル答練**  
**第5回 解答・解説冊子**  
**訂正のお知らせ**

この度は弊社「2021 直前ファイナル答練」をご受講いただきまして誠にありがとうございます。

同講座の第5回 解答・解説冊子（CU21211）に訂正箇所があることが判明いたしました。下記の通り訂正させていただきます。

ご迷惑をお掛けし大変申し訳ございませんが、何卒ご容赦いただきますようお願い申し上げます。

記

|      |  |
|------|--|
| 訂正箇所 | 第5回 解答・解説冊子（CU21211）61頁<br>229番の土地及び230番の土地の形状（K3点：ひげ線の方角） |
| 訂正方法 | 本ご案内の2枚目（61頁）と差替えて頂きますようお願い申し上げます。                         |

以上

（株）東京リーガルマインド  
コールセンター  
0570-064-464  
平日 09:30～20:00  
土・祝 10:00～19:00  
日 10:00～18:00



CU21303

※このナビダイヤルは通話料お客様ご負担となります。

※固定電話・携帯電話共通（PHS・IP電話からはご利用できません）。

|       |                    |                 |
|-------|--------------------|-----------------|
| 地番    | 232番 <sup>※3</sup> | 土地所在図兼<br>地積測量図 |
| 土地の所在 | H市熱田町字浜増           |                 |

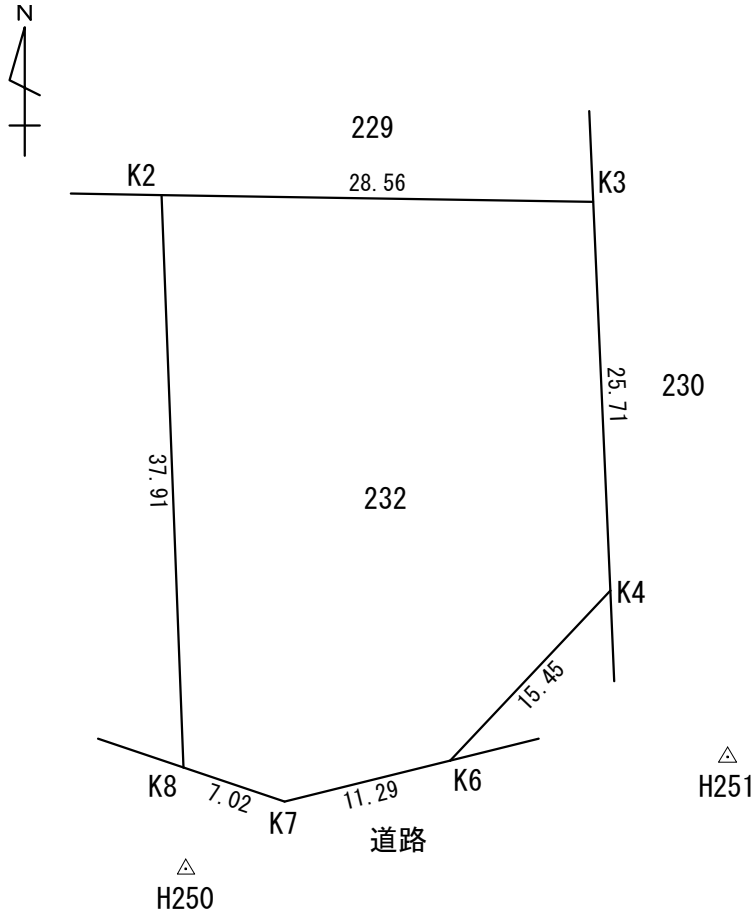

※3 設問の指示により、〔調査図素図〕における（ロ）部分を含む添付図面を作成すること。予定地番は 231 番，232 番，233 番のいずれを採用しても差し支えない。なお、隣地の予定地番は記載していなくても減点しない。

K2, K3, K4, K6, K7, K8 : コンクリート杭 単位 : m

|     |     |    |       |
|-----|-----|----|-------|
| 申請人 | (略) | 縮尺 | 1/500 |
|-----|-----|----|-------|